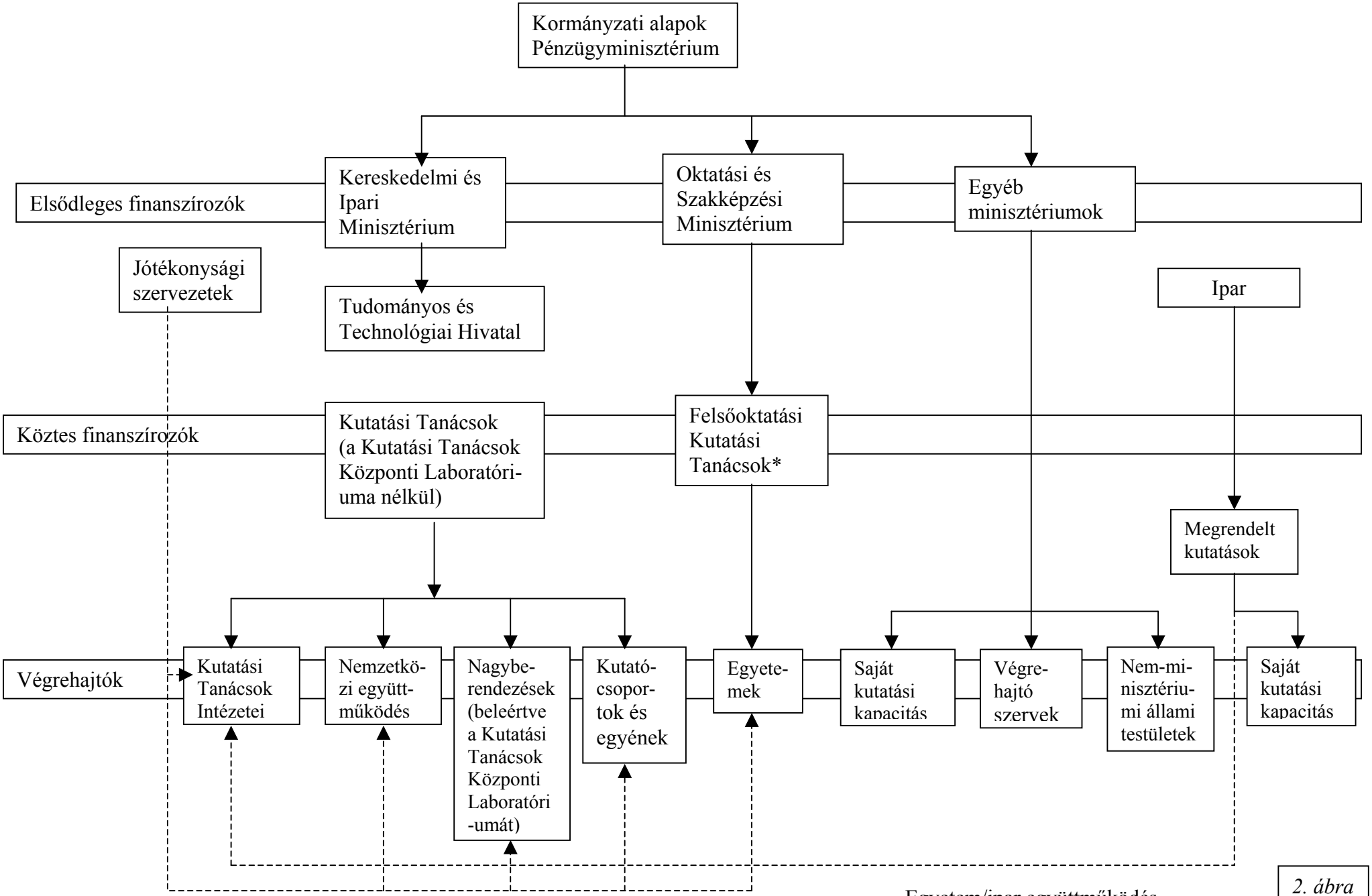

2. ábra

*beleértve Észak-Írország Oktatási Minisztériumát